



Stand: 12.12.2016

Exposé

Büro- und Praxisräume

Hauptstraße 165

67714 Waldfishbach-Burgalben

Dies ist ein Angebot der Wirtschaftsförderungsgesellschaft Südwestpfalz mbH
Unterer Sommerwaldweg 40 – 42 • 66953 Pirmasens
Telefon: +49 6331 809-139 • Fax: +49 6331 809493
E-Mail: info@wfg-suedwestpfalz.de
Internet: www.wfg-suedwestpfalz.de

EIGENTÜMER(IN)/KONTAKTPERSON

Name/Firma: Schabelon Eugen
Ansprechpartner/in: Ute Schabelon
Straße: Hauptstr. 165
PLZ/Ort: 67714 Waldfischbach-Burgalben
Telefonnummer: 06333 - 2003
Fax: 06333 - 2004
E-Mail: --

OBJEKTINFORMATIONEN

1. Adresse

Verbandsgemeinde: Waldfischbach-Burgalben
Straße Nr.: Hauptstr. 165
PLZ/Ort: 67714 Waldfischbach-Burgalben

2. Verfügbarkeit

Verfügbar ab: sofort
Angebot von: 05.10.2016

3. Vermietung

Netto-Mietpreis: 900,00 € (ohne Nebenkosten pro Monat)

4. Objektart

Büro- und Praxisräume

Bürofläche: k. A.
Sozialräume: 60,87 m²
Gesamtfläche: 328,21 m²
Raumaufteilung: siehe Plan
Anzahl der Parkplätze: 10 Stück

Frühere Nutzung: KG - Praxis, Tanzschule, Sportstudio

5. Objektausstattung

--

6. Sonstiges

--

7. Bildmaterial





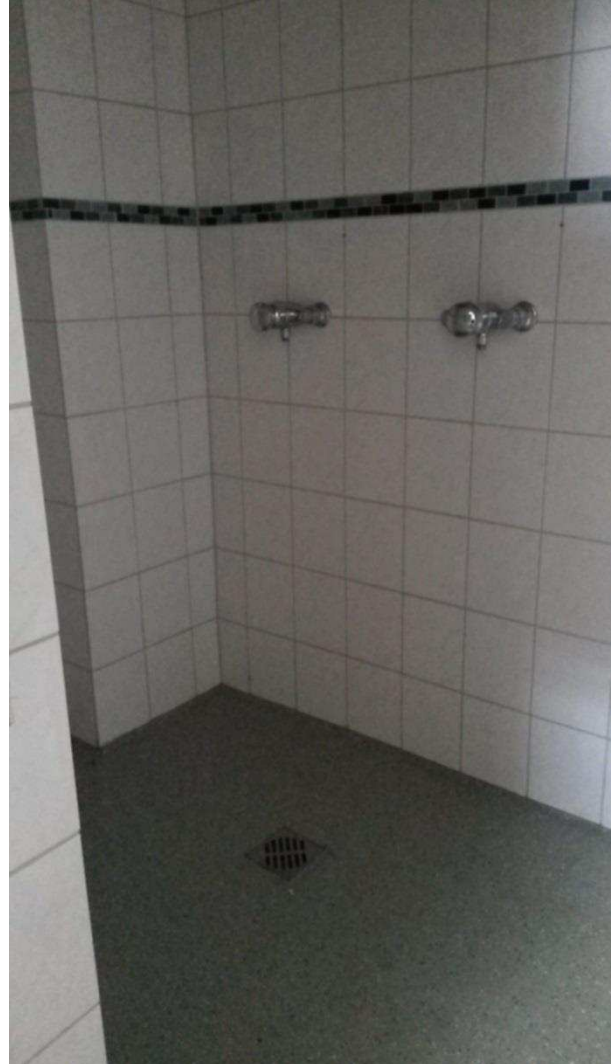

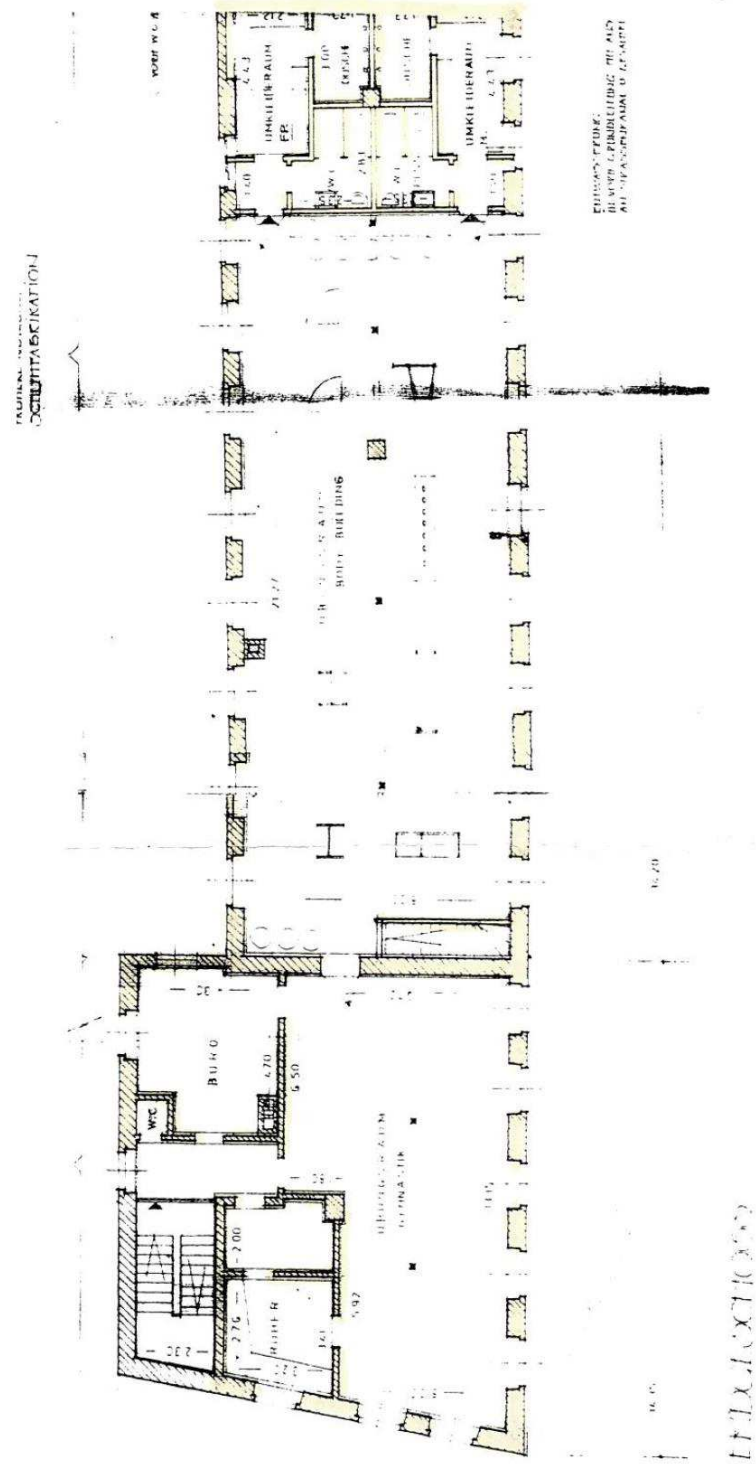

Grundriss