



---

# Exposé

## Büro- und Praxisräume

Hauptstraße 165

67714 Waldfischbach-Burgalben

---

Dies ist ein Angebot der Wirtschaftsförderungsgesellschaft Südwestpfalz mbH  
Unterer Sommerwaldweg 40 – 42 • 66953 Pirmasens  
Telefon: +49 6331 809-139 • Fax: +49 6331 809493  
E-Mail: [info@wfg-suedwestpfalz.de](mailto:info@wfg-suedwestpfalz.de)  
Internet: [www.wfg-suedwestpfalz.de](http://www.wfg-suedwestpfalz.de)

## EIGENTÜMER(IN)/KONTAKTPERSON

	Eigentümer(in)	Kontaktperson
Name/Firma:		WFG Südwestpfalz mbH
Ansprechpartner/in:		Miriam Heinrich
Straße, Nr.:		Unterer Sommerwaldweg 40 - 42
PLZ/Ort:		66953 Pirmasens
Telefonnummer:		06331 / 809-139
Fax:		06331 / 809-493
E-Mail:		info@wfg-suedwestpfalz.de

## OBJEKTINFORMATIONEN

### 1. Adresse

Verbandsgemeinde: Waldfischbach-Burgalben  
 Straße Nr.: Hauptstr. 165  
 PLZ/Ort: 67714 Waldfischbach-Burgalben

### 2. Verfügbarkeit

Verfügbar ab: sofort  
 Angebot von: 05.10.2016

### 3. Vermietung

Netto-Mietpreis: 900,00 € (ohne Nebenkosten pro Monat)

### 4. Objektart

#### Büro- und Praxisräume

Bürofläche: k. A.  
 Sozialräume: 60,87 m<sup>2</sup>  
 Gesamtfläche: 328,21 m<sup>2</sup>  
 Raumaufteilung: siehe Plan  
 Anzahl der Parkplätze: 10 Stück

Frühere Nutzung: KG - Praxis, Tanzschule, Sportstudio

**5. Objektausstattung**

--

**6. Sonstiges**

--

**7. Bildmaterial (Quelle: Eigentümer)**







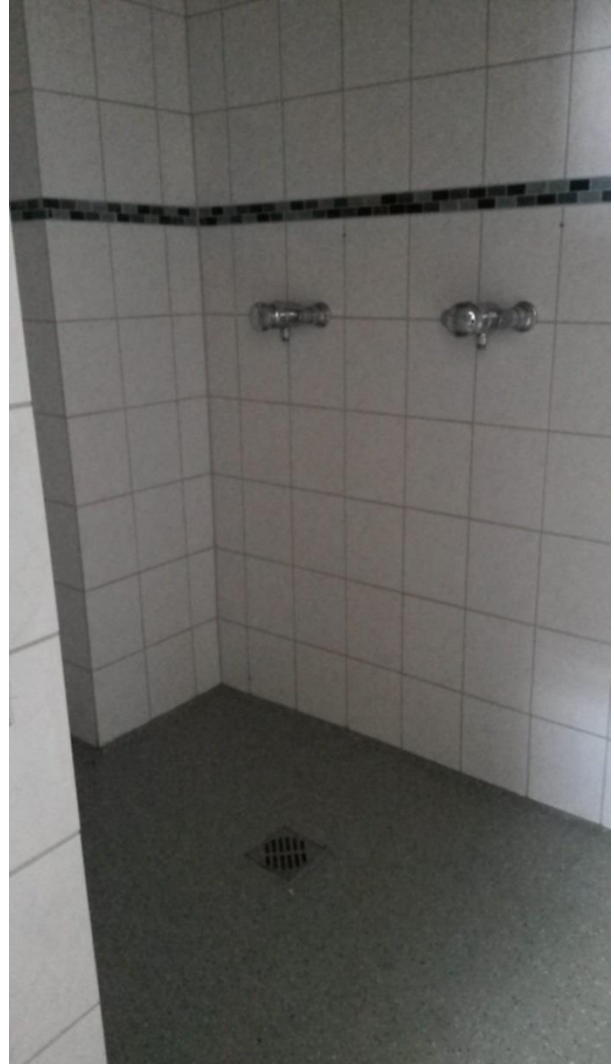

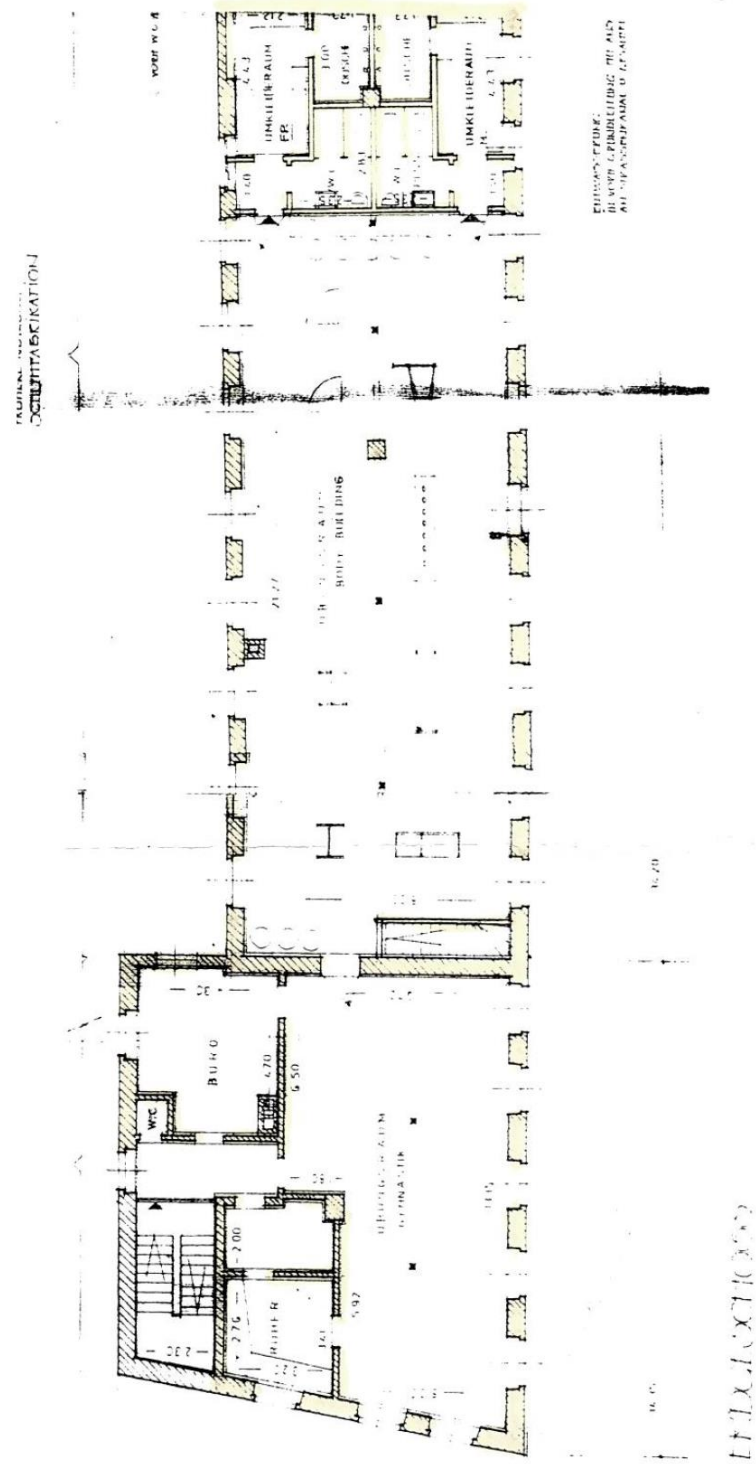

Grundriss