



Quelle: Eigentümer

Stand: 28.01.2020

Exposé

Büro- und Praxisräume

Hauptstr. 165

67714 Waldfischbach-Burgalben

Dies ist ein Angebot der Wirtschaftsförderungsgesellschaft Südwestpfalz mbH
Unterer Sommerwaldweg 40 – 42 • 66953 Pirmasens
Telefon +49 6331 809-139 • Fax +49 6331 809-493
E-Mail info@wfg-suedwestpfalz.de
www.wfg-suedwestpfalz.de

A. KONTAKTPERSON / EIGENTÜMER(IN)

	Eigentümer(in)	Kontaktperson
Name/Firma:		WFG Südwestpfalz mbH
Ansprechpartner/in:		Miriam Heinrich
Straße, Nr.:		Unterer Sommerwaldweg 40-42
PLZ/Ort:		66953 Pirmasens
Telefonnummer:		06331/ 809-139
Fax:		06331/ 809-493
E-Mail:		info@wfg-suedwestpfalz.de

B. FLÄCHENINFORMATIONEN

1. Objekt Adresse

Verbandsgemeinde: Waldfischbach-Burgalben
 Straße Nr.: Hauptstr. 165
 PLZ/Ort: 67714 Waldfischbach-Burgalben

2. Verfügbarkeit

Verfügbar ab: sofort
 Angebot von: 28.01.2020

3. Verkauf

Ja Nein

4. Vermietung

Ja Nein

Netto-Mietpreis ohne Nebenkosten pro Monat: 750,-- €

5. Objektart: Büro- und Praxisräume

Bürofläche:	k. A.
Sozialräume:	60,87 m ²
Gesamtfläche:	328,21 m ²
Raumaufteilung:	Siehe Plan
Anzahl der Parkplätze:	10
Frühere Nutzung:	KG-Praxis, Tanzschule, Sportstudio

6. Bildmaterial (Quelle: Eigentümer)



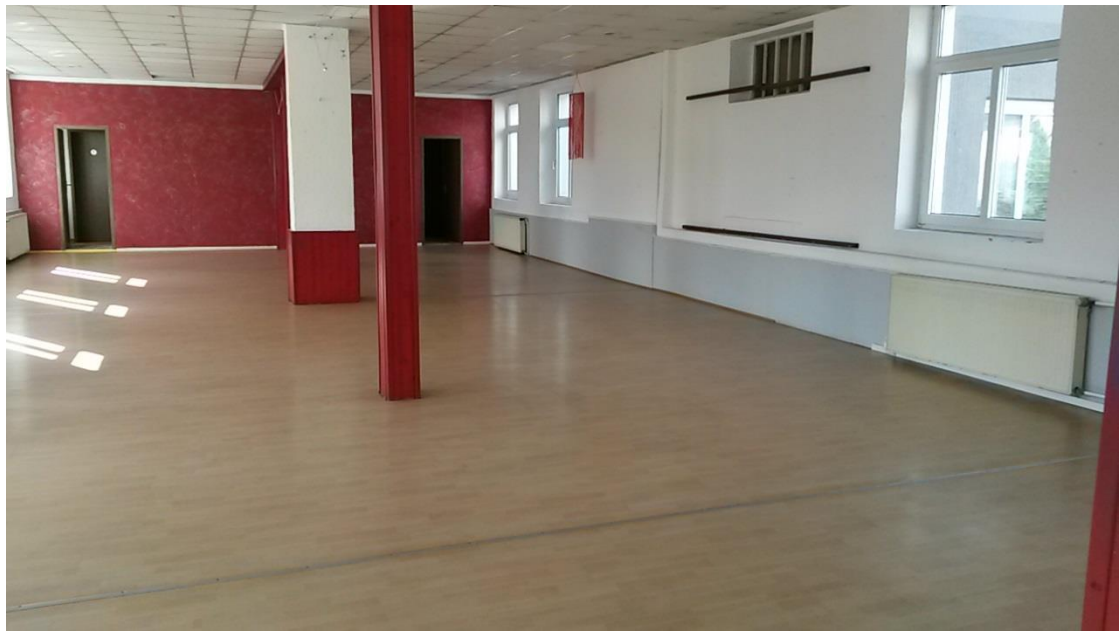

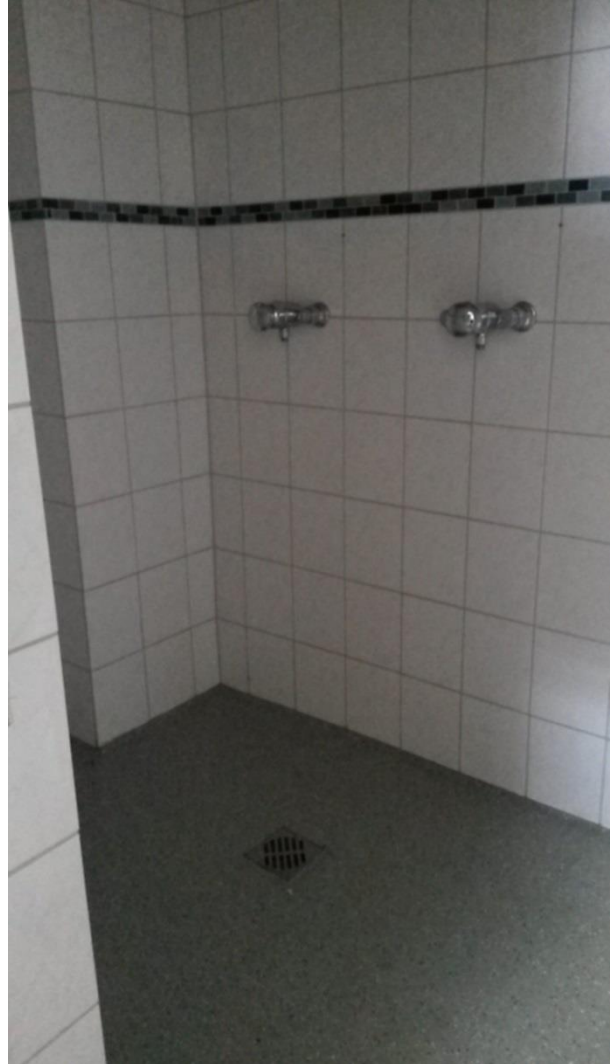

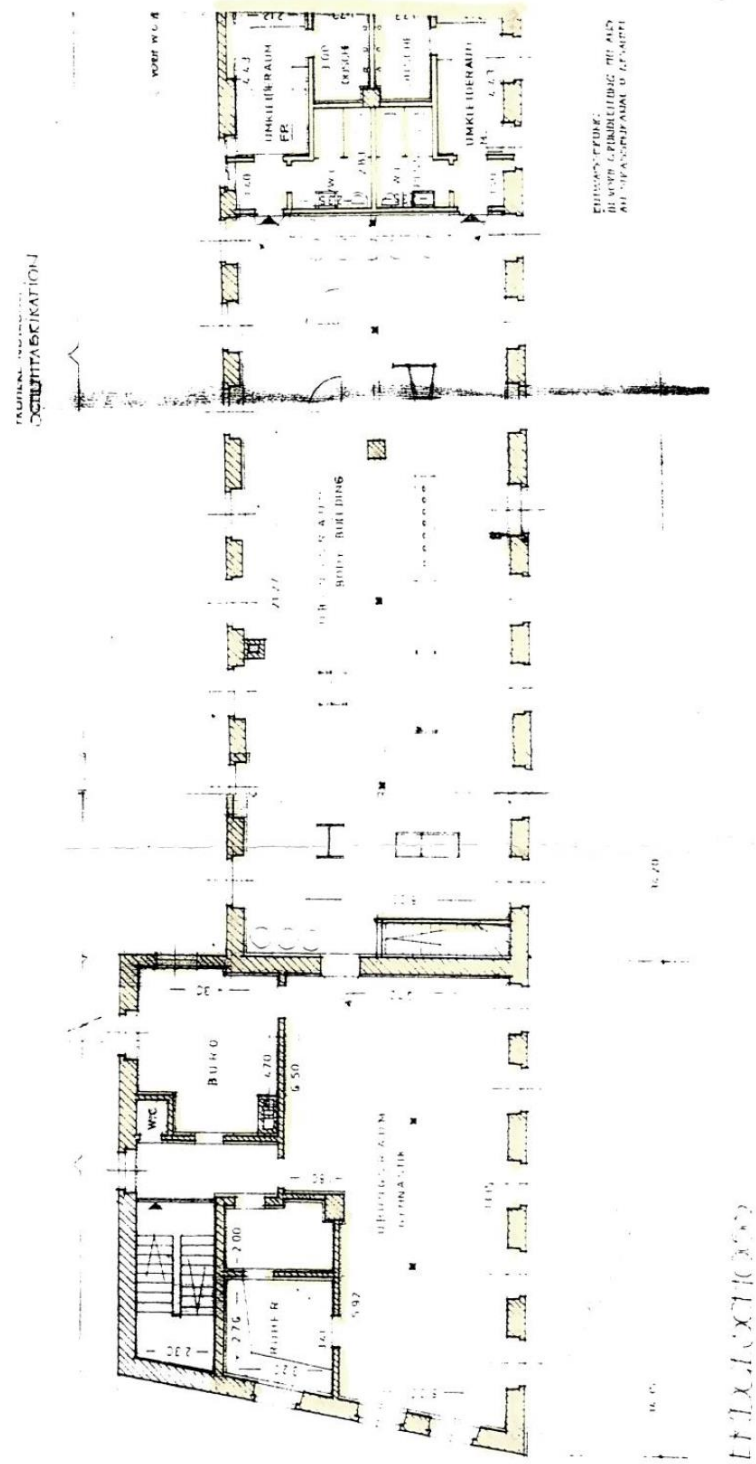

Grundriss